Til samtlige husstande, kontorer og butikker

UGEAVISEN for ÆRØ

Ærø Ugeavis - Tirsdag den 7. april - Nr. 15 - 62. årg.

KIELBERG
advokater

Camilla K. Andersen
Advokat

Vi arbejder dedikeret for dig
og din sag inden for bl.a.
- Ejendomshandler
- Familie- og arveret
- Lejeret og udlejning
- Erhvervsrådgivning

– og meget mere.



Vråvejen 2 • Ærøskøbing
Tlf. 62 52 10 77 • www.kielberg.com

ærørøgeri.dk

NYRØGET
ALLE UGENS DAGE
kl. 11-19



Ærøskøbing Havn 15-17 · 62 52 40 07

Advokat
Pia Jepsen

Din lokale
advokat på Ærø

Den eneste advokat med fast base på Ærø
– lokalt nærvær og åbent hele ugen.

Første samtale er altid gratis.

30 82 90 10 • Grønnegade 14, 5960 Marstal

pj@advokatpiajepsen.dk • www.advokatpiajepsen.dk

ADVOKATHUSET
SVENDBORG - ÆRØ



Kathrine Friis Grydehøj
Advokat

Motorfabrikken »Dynamo«,
Havnegade 11, 5960 Marstal.
Åbent efter aftale - tlf. 62 21 21 24
info@advokathuset- svendborg.dk
www.advokathuset-svendborg.dk

Alle ruter
er **forskellige**

En rute snor sig med sine helt egne egenskaber og længde. Nogle passer perfekt ind mellem skole og venner, mens andre passer ind ved siden af familie og fritidsinteresser.

Det vigtigste for os er, at ruten passer til dig og din hverdag.

Som omdeler tjener du dine egne penge. Penge, der giver dig muligheder og ikke mindst frihed til at gøre det, der betyder noget for dig.

Men frihed handler om mere end penge. For hos Omdeler tror vi på tillid, frihed og fleksibilitet. Du har ansvar, men du står aldrig alene. Du er din egen chef i trygge rammer, hvor hjælpen er tæt på dig og din rute.

Det giver dig erfaring, ansvar og frihed. Nu og senere.

KOM I GANG PÅ BLIVOMDELER.NU

Omdeler



2 for 1

ALTID hos Ærø Optik Marstal

Hos **Ærø Optik** tilbyder vi altid 2 for 1 på briller

Flerstyrke fra **5.995,-***
Enkeltstyrke fra **1.995,-***

*prisen er inkl. Standard glas, superantirefleks, tynde glas (indeks1,6)

Resurs
Rentefri kredit i 6, 12 eller 24 mdr.
og ingen gebyrer

Vi ses hos ÆRØ OPTIK MARSTAL

Skovgyden 24 · 5960 Marstal · Tlf. 6536 2020
www.ærøoptik.dk · info@aeroeoptik.dk

DELIKATESSEN

Onsdag d. 15/4 fra kl. 11.30-12.30

Ribbensteg
med kartofler, rødkål,
sovs og asier

Pr. person
60,-

Super Brugsen Marstal
Tlf. 28 40 44 17

ÆRØ KOMMUNE *informerer*

Ledige stillinger

Du kan se alle ledige stillinger i Ærø Kommune på www.aeroekommune.dk/job.

Interessetilkendegivelse

Ærø Kommune ønsker tilbud på kommunens annoncering i lokal ugeavis.

Send mail om interesse til:
indkoeb@aeroekommune.dk
senest tirsdag den 28. april 2026.

Herefter vil tilbudsmaterialet blive sendt ud til interessetilkendegivere.

SEKRETARIATET

Telefon 63 52 50 00
Mail: post@aeroekommune.dk
www.aeroekommune.dk

BEMÆRK!

Har du **ikke** modtaget Ugeavisen i din postkasse **senest TORSDAG kl. 21.00** send da en mail til: info@aeroeugeavis.dk eller ring fredag fra kl. 09.00 på tlf. 62 53 11 53.

HUSK!

Avisen kan læses på www.aeroeugeavis.dk fra tirsdag kl. 13.00.

UGEAVISEN for ÆRØ

Gudstjenester

Lørdag 11. april 2026

Marstal Kirke kl. 11.00
Dupont Faurby
Dåb

Bregninge Kirke kl. 11.00
Christensen
Konfirmation

Søndag 12. april 2026
1. søndag efter påske
fra anden række

Marstal Kirke kl. 10.00
Dupont Faurby

Rise Kirke kl. 10.00
Kvist
Kirkekaffe

Ærøskøbing Kirke kl. 14.00
Kvist

Datoer og tidspunkter vedrørende gudstjenester er oplyst af Kirkekontoret.

LÆGEVAGTEN
TLF. 70 11 07 07

General-forsamlinger

Onsdag d. 8. april
Hotel Marstal kl. 17.30:
Marstal Fiskeriforening

Torsdag d. 9. april
Menighedshuset, Marstal kl. 14.00:
Centrets Venner

Lørdag d. 11. april
Aktivitetshuset, Tordenskjoldsgade, Marstal kl. 14.00:
Snorren

Tirsdag d. 14. april
Rådhuset, Ærøskøbing kl. 15.00:
Landindvindingslaget Vitsø Inddæmning

Aktivitetshuset, Østerbro 31, Søby kl. 19.00:
Søby Vandværk

Onsdag d. 15. april
Rådhuset, Ærøskøbing kl. 18.30:
Radikale Venstre

Ortopædisk skomager

Sebastian Jungermann fra Fynske Specialsko kommer til Ærø tirsdag den 14. april, han har klinik i Sundhedshuset, adressen er Sygehusvejen 18. Bestil tid på telefon nr. 29 82 66 64.

Marstal Sejl- og Roklub

Klubben inviterer til standerhejsning søndag den 12. april kl. 10.00 hvor der serveres kaffe og brød efter standerhejsningen.

Dagn i forvejen lørdag den 11. april kl. 10.00 skal der ryddes op på pladsen og her serveres grillpølser for de fremmødte.

Søndags Café

Ældre Sagen indbyder til søndagscafé den 12. april kl. 14.00. Carl Jørgen Heide vil her fortælle om sønderjyderne som blev sendt i krig under 1. verdenskrig, noget som også fik indflydelse på hans egen familie. Carl Jørgen Heide har kaldt foredraget »Frø af ugræs er føget over hegnet«. Det finder sted i »Huset«, Tordenskjoldsgade 20, Marstal, der er tilmelding og indbetaling senest den 10. april på mobilepay 90 5007 eller overførsel reg. nr. 3001, konto nr. 13686548.

Foredrag i Bregninge Kirke

Mandag den 13. april kl. 19.00 er der god grund til at møde op i Bregninge Kirke, for den dag kan man blive klogere på kong Hans' dronning Christine. I en ærøsk sammenhæng er det særligt interessante ved dronning Christine, som levede i 1500-tallet, at hun fik billedskæreren Claus Berg til Danmark, og at han omkring 1530 leverede den prægtige altertavle i Bregninge Kirke.

Foredrag[AFLYST] [illegible]versitet i Odense. Han har tidligere forsket i Christian II, som var dronning Christines søn.

Sammen med ny tysk afhandling er der meget nyt at fortælle om dronningen, som sikrede, at flere fynske kirker har værker af den store tyske mester Claus Berg.

Her på øen synes vi naturligvis, at Bregninges altertavle er den fineste, men domkirken i Odense har nu også en ganske flot altertavle fra samme mands værksted.

Det bliver spændende at høre om. Foredraget afholdes i samarbejde med Ærø Menighedsråd, Bregninge Lokalråd og Ærø Kunstforening, og der er fri entré.

Tagrenden SKAL tjekkes

Vinteren er forbi og det er tid til forårsoprydning og forårsrengøring både inde og ude. Et af de steder, man bør sætte ind, er tagrender og nedløbsrør.

Tagrender fyldt med formuldede blade kombineret med frisk luft, masser af vand og rigeligt med lys, er det ideelle sted for planter og frø at spire, og vupti er tagrenden hurtigt stoppet, hvis du lader stå til.

Det er også vigtigt at vide, at hvis du glemmer at vedligeholde og renholde dem, og det af den grund medfører skader på huset, så dækker forsikringen ikke, hvilket kan blive en dyr fornøjelse for din egen pengepung.

Så frem med stigen, på med arbejdshandskerne og skab frit gennemløb i tagrenderne, så huset ikke tager skade af vand, der løber ad alle andre veje end via tagrenden.

»Epic« i Andelen



Fra torsdag den 9. april viser Andelen koncert- og dokumentarfilmen »EPIC - Elvis Presley in Concert«. Filmen følger kongen af rock med aldrig før viste billeder og lydoptagelser. Elvis synger og fortæller sin historie i denne dokumentarfilm.

Historien bag filmen er, at under indspilningen af Elvis-filmen fra 2022 med Austin Butleri i rollen som den ikoniske sanger, fandt instruktøren de hidtil usete optagelser fra de ikoniske koncertfilm fra 1970'erne »Elvis: That's the Way It Is« og »Elvis on Tour«, som man troede var gået tabt. Disse optagelser er nu blevet renoveret og istandssat bl.a. i samarbejde med den kendte danske Elvis ekspert Ernst Mikael Jørgensen.

Det arbejde er nu blevet til denne særlige filmoplevelse med en Elvis som vi kendte og elskede ham inden hans sørgelige endeligt.

Filmen er instrueret af Baz Luhrmann. Den varer en time og 30 minutter og den er tilladt for alle over 7 år, så de kan høre, hvordan en af musikkens store virkelig lød.

Malermester Jan Petersen
Dortheadalsvej 3 · 5960 Marstal · jan-li@mail.dk
- Sprøjtespartel - spartelanlæg
- Udendørs facademaling
- Opsætning af væv
- Tapetarbejde
- Dekoration og skiltemaler
- Salg af Dyrups produkter
- Uforpligtende tilbud
- Udlejning af lift

Tlf. 21 43 90 38
FAGLÆRTE MALERSVENDE

UGEAVISEN for ÆRØ

ÆRØ UGEAVIS
MØLLEVEJEN 33A
5960 MARSTAL
TLF. 62 53 11 53

Annonce e-mail:
info@aeroeugeavis.dk
www.aeroeugeavis.dk

Udgiver
og ansvarshavende:
Anja Storm

Sats og montage:
Mark & Storm Grafisk A/S

Åbningstider:
Mandag-torsdag
kl. 09.00-13.00
Fredag
kl. 09.00-15.00

Eneste avis, der hver uge husstandsomdeles på Ærø!

Læs Ugeavisen på
www. aeroeugeavis.dk
fra tirsdag kl. 13.00

INDLEVERINGS-FRISTER FOR ANNONCER:

- Store forretnings-/foreningsannoncer - hele og halve sider: SENEST TIRSDAGEN FØR KL.13.00
- Mindre forretnings-/foreningsannoncer: ONSDAG KL. 12.00
  Dog kan færdigt materiale og bekendtgørelser modtages til torsdag kl. 12.00
- Små 1-spaltede rubrikannoncer: SENEST FREDAG KL. 10.00
- Dødsannoncer modtages indtil mandag morgen KL. 9.00

Al erhvervsmæssig affotografering af bladets annoncer ikke tilladt.
Avisen påtager sig intet erstatningsansvar som følge af evt. trykfejl i annoncer og tekst.
Annoncer, der strider mod bladets forretningsorden, optages ikke.

Avisen udkommer til samtlige husstande, der ønsker at modtage gratisaviser. – Der kan dog være enkelte husstande, som ikke modtager avisen grundet sygdom blandt bude m.m.
Har du ikke modtaget avisen, bedes du kontakte Ærø Ugeavis på tlf. 62 53 11 53 eller mail: info@aeroeugeavis.dk

KROGKILDE AUTOVASK
TRANDERUPGADE 49 · TLF. 61 38 44 41
ÅBENT ALLE UGENS DAGE
FRA KL. 7.00–22.00.
MONA OG LARS

CR Revision
Registreret revisor
v/ Richard Christensen
Krarupvej 1 · 5771 Stenstrup
Web: www.cr-revision.dk
Email: cr@cr-revision.dk
Telefon 62 21 40 35

Maler Per Helmann
VESTERSKOVSVEJ 21 · MARSTAL

Tilbyder sig med alt indenfor maler- og spartelarbejde
Ring og få et uforpligtende tilbud
40 18 11 90
62 53 11 90

ÆRØ Maskiner A/S
Salg og reparation af have/park maskiner fra vores butik og værksted i Dunkær.
Autoriseret forhandler af:
- Husqvarna
- Stihl
- Stiga
- specialist i deres plæne-robotter

Husqvarna STIGA STIHL
Dunkærgade 22 · Dunkær · 5970 Ærøskøbing
tlf. 62 52 20 80 · E-mail: butik@aemv.dk

TLF. 29 82 18 46
EIGAARDVVS
MERE LOKALT BLI'R DET IKKE
AUT. INSTALLATØR
JESPER EIGAARD
Tlf. 29 82 18 46
jespereigaard@hotmail.com
Primulavej 4, 5960 Marstal

Har I noget der skal fejres?
Hos Bangs Mad & Vinbar kan I fejre fødselsdag, jubilæum, bryllup, barnedåb, konfirmation og meget andet.
Hold jeres fest i hyggelige og behagelige omgivelser! Vi tilbyder også at levere mad ud af huset.
Kontakt os for et uforpligtende tilbud og lad os sammensætte et arrangement der passer til jeres behov.
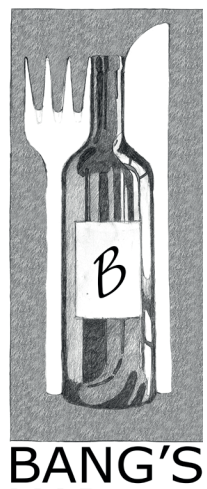
BANG'S MAD & VINBAR
Vestergade 39 - 5970 Ærøskøbing
kontakt@bangsvinbar.dk - +45 44 16 33 20

Landbrugsuddannelsen er populær blandt de unge



Cirka 4.000 elever er pt. i gang med en landbrugsuddannelse. Foto: Ingimage.com

De danske unge vil gerne have et arbejdsliv på landet. Det kan ses på de danske landbrugsskoler, som i de senere år har kunnet notere konstant fremgang i både antal ansøgninger og antal optagne på landbrugsuddannelsen.

I øjeblikket er cirka 4.000 elever således i gang med en landbrugsuddannelse, hvilket er rekord.

Søren Søndergaard, formand for Landbrug & Fødevarer udtalte da også i forbindelse med studiestart i august 2025, at tallet 4.000 var en god nyhed. Ikke kun for erhvervet, men fordi det viser, at de unge gerne vil tage fat, og gerne vil landbruget, som han udtrykte det i et Facebook-opslag.

Landbrugsuddannelsen tager typisk mellem 2 år og 4 måneder og op til 5 år og 11 måneder, afhængigt af alder, tidligere erfaring og om man vælger EUX-vejen.

Man kan finde alle relevante informationer på Danske Landbrugsskolers hjemmeside, der omfatter de 13 landbrugsskoler, der tilbyder uddannelsen.

UddannelsesGuiden, der hører under Børne- og Undervisningsministeriet skriver overordnet om Landbrugsuddannelsen, at du som landmand bidrager til produktionen af mange slags fødevarer, og du har ansvaret for at passe de forskellige husdyr og at dyrke jorden.

Hvad lærer du?
Du lærer om økologisk og konventionelt landbrug. Du får viden om landbrugsmaskiner og tekniske installationer, som du kan bruge til dyrehold og jordbrug.

Hvad kan du bruge uddannelsen til?

Du bliver specialiseret i at drive landbrug med dyr, jord eller maskiner. Du har viden om moderne landbrug og de nyeste metoder. Når du er udlært, er du klar til job, men du kan også videreuddanne dig.

Sådan foregår uddannelsen:

Du skal tage et grundforløb og et hovedforløb med speciale. Grundforløbet foregår typisk på skolen. Hovedforløbet foregår i en virksomhed, hvor du har fået en læreplads. Her fordyber du dig i dit speciale. Du får lærlingeløn og bliver oplært af kollegaer i branchen.

ÆRØ UGEAVIS
Mølleveien · Marstal

JOB PÅ ÆRØ?
visitaeroe.dk/job

ØBOLIG

Lokalkendskab sælger boliger
»Ærøs mest sælgende mægler«
jf. Boligsiden:
https://www.boligsiden.dk/ejendomsmaegler/kommune/aeroe

ØBOLIG | Skippergade 50 | 5960 Marstal
kontakt@obolig.dk | obolig.dk
2021 0269

VINDUESPOLERING


JAN »GRAVER«
Ommelsvejen 47, Marstal
Tlf. 21 27 00 80
e-mail:j.r.graver@mail.dk
Ring og hør nærmere for et uforpligtende tilbud.
NB! Jeg kører over hele øen.

Savner du følelsen af dine egne tænder?
Slip for en protese, der vipper, generer og begrænser dig i hverdagen.
Hos Tandprotese Klinikken i Odense er vores speciale at fremstille tryklåsproteser. Vi hjælper dig med at genvinde trygheden, så du igen kan spise, tale og le højt – *uden frygt for, at protesen løsner sig.*

Gratis og uforpligtende konsultation:
Er du i tvivl, om det er noget for dig? Så ring og bestil tid til en undersøgelse. Du kan også finde svar på de fleste spørgsmål på vores hjemmeside under "Nyttig information."
Tandprotese Klinikken
Ring og bestil tid i dag
Tandprotese Klinikken
Nørregade 69 st.th, 5000 Odense C
66 11 46 81 proteseklinikken.dk


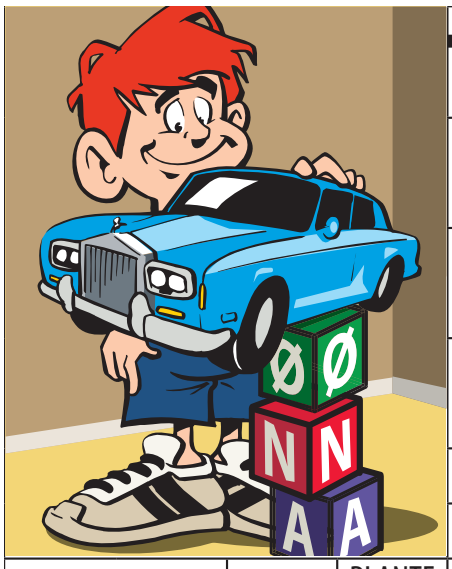



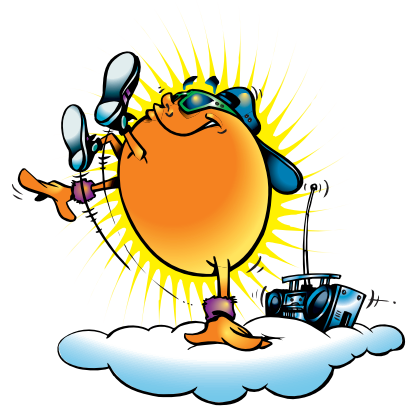



					SPILDTE	SAMMEN-FØJE	VIG	STOK-VÆRK	KLISTRE	EFTER Z	HEJSE-VÆRK	GANG							
				PÆDIA-TER															
				DUMHED							TRENDY / FØLT								
				REDSKAB			BIBELBY / OVER-GANG					1000 KG / PÅ LINJE							
				FØR IT / FLANKE				ARVE-ANLÆG / SPARKE											
SMUK VÆKST		FØLE-HORNET	PLANTE / DRAGET BORT							HOLDE FRED / FORBI						SEJT / TALJE			KVIK
KURS 100					TO ENS / FACON			LILLE VEJ / AFSNIT				PIGE / FORÅRS-BEBUDER							
SKIMTE-DES						LOKALE / EKSISTE-RER				BEGAVET / SOM									
HIMMEL-SYN											BRISTE / FABEL-DYR								
MØDES				DADLET / STRYGES											TV-KANAL / DÅRLIGE				
HEL														PÅLÆG / FØLGE					
KNAP			KRAFT / MODBY-DELIGE		TIL-STRÆK-KELIGT					TRÆ / BEGYN-DELSE									STEN-STØTTEN
BRITISK SØHELT										FOD-BOLD-SPILLER									
NEDBØR				TONE / BIDENDE						ROM. MØNT			BUNDLØS / STØJET						
MIDT I RABAT		BORD / FORBIL-LEDE								KVÆL-STOF		TUMLE / MAD-DING							
JÆVNE					ACCEP-TERER					INDISK OMRÅDE / PERSON					TRÆ / STEMME				
SPIDS			TALORD / TO ENS				DOPING-MIDDEL	FORLADT	BIL / DYRK-NING										
SJÆL-LANDSK BY							FØRSTE KVINDE / LÆSION				2050 / TIKKEDE					SVERIGE / KRYD-DERI			
KVINDE-DRAGT				TØMNING / SYSLE								MORAL / LUFTIG							
TALLIUM			DRYSSE			VANDLØ-BET / ORD				GRUND-STOF / LINE					NEON / JEG				
				AGER / ANKER-PLADS			VARME-GIVER / STEDORD	AFFALD / RØG			HUSDELE / SPISE			KANT / BÆST				GUDINDE	
												MØBEL / REDE							
				KLÆGT					AFSLØRE / MÅL						SLÆGT / VOKAL				
				UDGØR		RINGE													

En løs hund i bilen kan være livsfarlig i et trafikuheld



Hunden bør være fastspændt eller være i bur, når den kører med i bilen, for det modsatte er potentielt meget farligt for både passagerer og hunden. Foto: Ingimage.com

I Danmark har vi ingen særskilt lovgivning om transport af kæledyr i bilen, som man eksempelvis kender det fra Sverige og Tyskland.

I Danmark betragtes hunde - og andre dyr - som gods, når de er med i bilen. Loven siger konkret, at "Personer eller gods må ikke være anbragt på en på sådan måde, så føreren ikke har fuldt udsyn og tilstrækkelig mulighed for at manøvrere køretøjet"

At det ikke er lovgivet, skal naturligvis ikke forhindre dig i at spænde hunden fast, for det er uomtvisteligt en rigtig god ide.

Hvis der sker en hård opbremsning eller en kollision, risikerer man, at en løs hund inde i bilen bliver slynget frem med voldsom kraft. Selv den sødeste blødeste hund kan blive livsfarlig, hvis den rammer dig eller andre passagerer med høj fart, og hunden selv kan naturligvis også få alvorlige kvæstelser.

Den bedste måde at sikre hunden er med et hundebur, som spændes fast i bunden af bagagerummet. Nogle kører med et løst bur, men det er en dårlig ide. Undlader man at spænde det fast, vil man få et bur i nakken - og det er ikke stort bedre end en hund.

Hundeburet fylder en del, og har du brug for dit bagagerum til andre formål, så er en særlig hundesikkerhedssele en god ide. Selen spændes om hundens krop og klikkes fast.

Du kan også sikre dig - men ikke hunden - mod skader ved at sætte et gitter op, så hund og passager er adskilt.

Konfirmation i Bregninge Kirke

Lørdag d. 11. april kl. 11.00
Elva Alrøe Kahlke
Rasmus Thygesen
Sonja Irene Ghiorsi

Rød glente er på fremmarch som ynglefugl

Den røde glente er en imponerende stor rovfugl. Den er cirka 25 procent større end musvågen og nem at kende på en stærkt kløftet hale, og arten genindvandrede som dansk ynglefugl i midten af 1970'erne. Den røde glente har for vane at trække sydpå til Sydeuropa om vinteren, men med det sagt er den røde glente efterhånden også blevet en vinterfugl her i landet, og et stigende antal røde glenter bliver året rundt i Danmark.

Ifølge Dansk Ornitologisk Forening var 2007 et gennembrudsår med mindst 46 ynglepar, og i 2015 registrerede DOFs glentegruppe 135 danske ynglepar. 10 år senere i 2025 blev bestanden anslået til at være på 400 par, så tallet har været støt stigende.

De danske ynglefugle, der trods alt sætter kursen mod syd, overvintrer primært i Spanien og Sydfrankrig sammen med størstedelen af den europæiske bestand. Vinterfodring i Sverige har dog medført, at stadig flere sydsvenske glenter overvintrer tæt på ynglområdet. Der fodres ikke herhjemme, men alligevel er antallet af overvintrende glenter stærkt stigende. Det er især de gamle fugle der bliver i Danmark.

(Kilde: Dansk Ornitologisk Forening)

Sådan fjerner du algerne

Med foråret kommer også det evigt tilbagevendende arbejde med at fjerne grønne alger på blandt andet terrassen, fliser og havemøbler. Det kræver en arbejdsindsats, og hos Miljøstyrelsen har man blandt andet følgende råd til, hvordan man kommer algerne til livs:

- Fjern alger ved brug af rent vand og en stiv kost til at starte med. Evt. kan du bruge sand til at slibe med.
- En højtryksrenser kan også bruges til at fjerne alger, men den kan være hård ved flisernes overflade.
- Hvis du vælger at bruge et kemisk middel, så tjek på etiketten om det er godkendt af Miljøstyrelsen. Og brug midlet efter brugsanvisningen. Brug altid vand og børste/gulvskrubbe først, og gem algemidlet til de mest genstridige områder.
- Lad sol og vind tørre de sidste algerester.

Seniorposten har brug for hjælp!

Som der blev skrevet i oktober-bladet, kan kommunen ikke længere levere adresser på pensionister som modtager Ærø Seniorpost.

Dette kan give problemer i fremtiden, da vi så ikke kan sikre at alle pensionister vil modtage bladet.

Nye pensionister i Marstal Sogn opfordres derfor til at give besked til redaktionen.

Ligeledes vil vi gerne have besked fra pårørende ved dødsfald.

Ring venligst på tlf. 61 27 28 20 - Aage Sandholdt.

Tove, Karlo, Mary, Niels – og de andre

Slægtshistorier primært fra Ommel og Marstal

John Rasmussen f. 1956 i Marstal har begået en bog med historien om personer, der har relation til hans forfædre.

Bogen kan købes på Marstal Søfartsmuseum for kr. **150,-**

AG-TECHNIC
AUT. EL- OG VVS-INSTALLATØR
HELE ÆRØS EL- OG VVS-INSTALLATØR
Vi udfører alt el- og VVS arbejde til både private og erhverv, og ved akut behov tilbyder vi døgnvagt.
TLF. 53 53 02 00
Andreas Friis Grydehøj | Reberbanen 59C - Marstal
www.ag-technic.com | Email: office@ag-technic.com

NYE HAVE-MØBLER? - kig ind til DAN•BO BOLIGHUSET SØBY
Østerbro 48 · Søby · 62 58 13 83
www.danboaeroe

ÆRØ BLOMSTER
OMMELSVEJEN 23A
TEL. 6253 1199
• Blomster
• Planter
• Gavekurve
• Bårebuketter
Vi bringer gerne ud
Ommelsvejen 23A · Marstal
Telefon 62 53 11 99

◆ VI DÆKKER HELE ØEN ◆
SR-ELECTRIC
AUT. EL-INSTALLATØR
LERBÆKKEN 4 - ÆRØSKØBING
◆ ALTID GODE TILBUD PÅ HÅRDE HVIDEVARER ◆
◆ Landbrug ◆ Husinstallationer ◆ Automatik og styring
◆ Belysning ◆ Industriinstallationer ◆ Brand- og tyverialarm
◆ SALG OG SERVICE AF VARMEPUMPER ◆
TLF. 6252 2000
www.sr-electric.dk · E-mail: office@sr-electric.dk
◆ DØGNVAGT ◆

info@aeroeugeavis.dk
KAN BENYTTES TIL ANNONCEINDLEVERING

mark & storm
DESIGN • WEB • PRINT • SKILTE
Et stærkt team
- med online markedsføring i fokus
Det behøver hverken at være dyrt eller uoverskueligt at få en god hjemmeside.
Kontakt os på tlf. 62 62 22 77 og hør mere.
Mark & Storm Grafisk A/S
Ringe: Odensevej 9, 5750 Ringe · Tlf. 62 62 22 77 · www.mark-storm.dk
Ugeavisen Ærø: Møllevejen 33A, 5960 Marstal · Tlf. 62 53 11 53 · www.aeroeugeavis.dk

Hold søndag i Bolighuset

SØNDAG DEN 12. APRIL FRA KL. 11.00-15.00



Kom ud og få nogle hyggelige timer i butikken, og mød alle vores udstillere.

Vi byder på kaffe og kage...



Construct sofa

Lækker modulsofa med mange muligheder.
Lige nu: Spar 25 % på alle opstillinger i stof.



Rundt spisebord

Sortmalet egefiner med butterfly udtræk og tillægsplade opbevaring, Ø115/154x75 cm
2. sortering
Normalpris 4.499,-

SØNDAGS-TILBUD 1.499,-

Masser af gode tilbud i butikken

Wonderland senge

Spar op til 45 % på udvalgte modeller.
Gælder i uge 15

Se det store udvalg i havemøbler.



Så føler du dig hjemme
DAN·BO
BOLIGHUSET SØBY ÆRØ
Østerbro 48 · 5985 Søby Ærø
Tlf. 62 58 13 83
E-mail: info@danboaeroe.dk | www.danbomoebler.dk

Vi får besøg af Ærøs Veteranklub.

Hvis vejret tillader det.

Vi står både klar
med et lille udvalg af varer,
og der vil være mulighed
for at få stillet sulten med en
varm ret af vores oksekød.



Bakkegårdens Hereford

v/ Malene Clausen
Bakkegårdsvej 1, 5970 Ærøskøbing
Tlf. 20 98 69 23

By Henrikka

Nada
Reiki
Healingsmassage
Smykker
Betonstøberi

VI SES TIL SØBY DAGEN

Vi er at finde til Søby Dagen, og vi glæder os til at hilse på jer alle sammen!

På dagen vil vi:

- Fremvise vores nye el-stablere og el-pallevogne.
- Vise et udvalg af de dæk vi har på lager.
- Have gode tilbud med på dagen.
- Og så har vi selvfølgelig lidt Bruder legetøj med til de mindste.

SAILUN TIRES · Baoli · bruder

Så kig forbi vores stand til en snak, se vores udstyr og gør måske en god handel.
Vi glæder os til en hyggelig dag i Søby!

DSJ Auto & Maskinværksted

Smedegyden 2 · 5985 Søby · Tlf. 38 10 10 00

Kom og mød vores udstillere og bliv inspireret til foråret...

YDN
Your Design-Nordic
Your idea is our magic



Kom til "Hold søndag i Søby"

YourDesign udstiller flere smykker som der er mulighed for at købe med 20% rabat på denne dag.

Ses vi ?

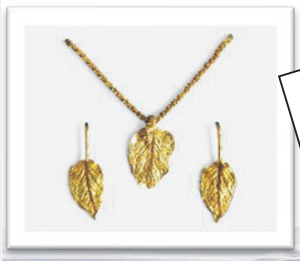

Deltag i konkurrencen og vind et gavekort på kr. 200,-
Hvornår åbnede YourDesign?

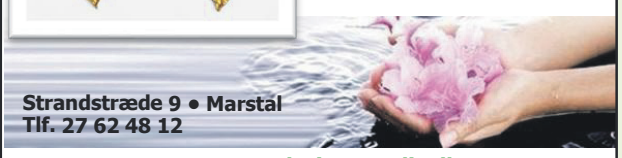

Strandstræde 9 • Marstal
Tlf. 27 62 48 12

www.yourdesign-nordic.dk

Kom og mød os i Søby

Røde Kors Ærø



Mød os i Bolighuset

Kom og kig og prøv skønne billige resultat-orienterede behandlinger og få fingre i gode røverkøb på produkter

Jeg glæder mig til at se Jer alle...



Beauty by Nature

Kirkestræde 26 · 5960 Marstal
Tlf. 20 338 338, mail@bbn.dk, www.bbn.dk

Kom og hør om havne-udvidelsen i Søby

SØBY HAVN
54° 56,5' N 10° 15,6' E

Åbent hus tilbud i Søby

Kom og se de nye Stiga og Husqvarna Vision plænerobotter med kamera samt Cub Cadets zeroturn Z2 127cm.

STIHL
Husqvarna

Kampagnepriser på udvalgte robotter fra Husqvarna, Stihl og Stiga fra: kr. 7.000,00



Kampagnepris på Husqvarna havetraktor TS112
kr. 17.999,00 spar kr. 1.500,00
samt andre gode priser.

Åbent hus tilbud på Miljøbenzin - spar 10% i dag.

ÆRØ Maskiner A/S

Dunkærgade 22 · Tlf. 62 52 20 80 · www.aemv.dk

Tout·Petit
EST. 1999



Vestergade 72
5970 Ærøskøbing
www.toutpetit.dk
@tout_petit_atelier
Tel: (45) 22880793



Lille Søbygård Ærø

Kom og mød os i Bolighuset.

Vi har vores kornsorter med og smagsprøver på blandt andet rugbrød samt meget andet.

Vi glæder os til at se jer.

Helle og Jørgen
Søbygårdsvej 1 · Telefon 23 45 48 58

Ærø Auto-Center udstiller

NYE OG BRUGTE BILER

på P-pladsen foran Bolighuset

ÆRØ AUTO-CENTER
Industrivej 3 · Marstal
Tlf. 62 53 13 02
www.aeroeautocenter.dk

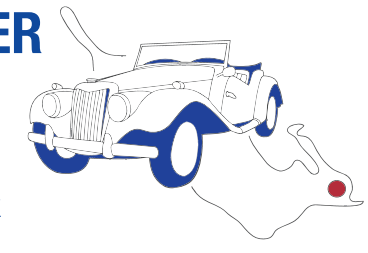

HELLA
SERVICE PARTNER

KONKURRENCE: Vind en Brenderup trailer: *Hvor mange lifte har vi på Industrivej 3?*



Nu kan den nye Ærø Guide 2026 afhentes

Har I brug for Ærø Guider til den kommende sæson, kan de afhentes følgende steder:

Søby Havnekontor, Havnen 6
Turistinformationen i Ærøskøbing, Havnen 4
Ærø Ugeavis, Møllevejen 33 A, Marstal

FLOTTE BILLEDBØGER FRA ÆRØ



Hvad er det, der gør en ø til noget særligt? Ifølge Jacques Berg ligger det hele i ankomst og afrejse. Ingenting bliver helt som før, når man har været på en ø og mærket den parakdoksale frihed indenfor det begrænsede område, som øen er...

Køb, læs og nyd de smukke illustrationer i denne lille bog, hvor Jacques Berg sammenstiller Ærø med den lille franske ø Yeu, og finder at lighederne er større end forskellene.

Bogen er rigt illustreret med fotos fra Ærø og Yeu af Valérie Loubet. Den danske tekstdel er krydret med akvareller af Jørn Ørum-Nielsen og den franske del med akvareller af Olivier Dumont.

Format 205x244
80 sider i farver

kr. **128,-**

Ole Ege

ÆRØ






Danmark består af 406 øer. Få så smukke og varierede som Ærø. Den grønne ø har stolte traditioner indenfor søfart, fiskeri, handel og landbrug. Ærøs spændende hi-storie er fortalt af museumsleder Erik B. Kromann fra Marstals imponerende søfartsmuseum. Alle tekster er på dansk, tysk og engelsk


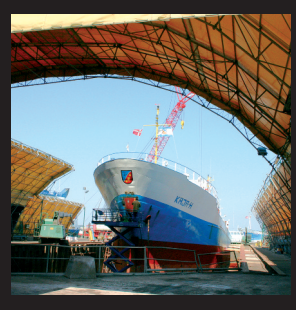

Stort format. Indbundet.
130 sider i farver

kr. **249,-**

Bøgerne forhandles følgende steder på Ærø:

Ærø Museum, Marstal Søfartsmuseum, Creutz Hjørne, Ærøskøbing Turistinformation

FORLAGET MARK & STORM

Tillykke til Dronning Margrethe

16. april fylder Margrethe Alexandrine Þórhildur Ingrid, Hendes Majestæt Dronning Margrethe 2. 86 år.

Dronningen stod i spidsen for det danske kongehus i præcis 52 år, inden hun den 14. januar 2024 trådte tilbage som Danmarks dronning for at overlade tronen til sin søn, Hans Majestæt Kong Frederik 10.

Det danske Kongehus har eksisteret i over 1000 år og hører til blandt de ældste i verden, og det kan føres helt tilbage til Gorm den Gamle og hans søn Harald 1. Blåtand.

I nyere tid har to kongeslægter præget det danske kongehus: den oldenborgske og den glücksborgske.

Den første oldenborgske konge kom på tronen i 1448, og den sidste konge i den oldenborgske slægt blev den barnløse kong Frederik 7, som døde i 1863.

Samme år kom den glücksborgske slægt på tronen, og kongefamilien i dag er efterkommere fra denne slægt.

Taksigelser

Tak
for venlig deltagelse ved »Smukke Poul's«-bisættelse.

Fru Aase Jensen

Hjertelig tak
for den store deltagelse og de mange smukke kranse og blomster ved Signe Folmer Grube Jensens bisættelse.

Tak til ÆrøXpressen for den fine signalering ved afsejling.

En stor tak til personalet på MÆC for god og kærlig pleje.

Kærlig hilsen
Solveig og Jørgen

Blandede

EKSTRAORDINÆR GENERALFORSAMLING

Da der på den ordinære generalforsamling d.19.2. ikke blev valgt en fuldtallig bestyrelse indkaldes der hermed til en ekstraordinær generalforsamling

Torsdag d. 16. april kl. 17.00 i klubhuset

Med denne dagsorden:
1. Valg af dirigent.
2. Valg af bestyrelsesmedlem.
3. Eventuelt.

Med venlig hilsen
ÆRØSKØBING IDRÆTS KLUB
Bestyrelsen

Ahmads Rengørings- og Haveservice



- Havearbejde
- Rengøring
- Opsyn med sommerhuse
- Snerydning
- Rensning af tagrender
- Små reparationer
- Malerarbejde

St. Rise Skolevej 26, Ærøsk.
42 33 27 57
ren42332757@gmail.com

Ærøskøbing Håndværkerforening
afholder
General-forsamling
Onsdag d. 22. april kl. 18.00 hos Bangs Mad & Vinbar Vestergade 39, Ærøskøbing
Tilmelding senest den 16. april på tlf. 61 66 97 86
Dagsorden i henhold til selskabets love.
BESTYRELSEN

Dette er bevis på, at også de
SMÅ ANNONCER
læses i Ugeavisen

HERRESALONEN ER ÅBEN
Onsdag, torsdag og fredag I LIGE UGER
TIDSBESTILLING PÅ TLF. 62 53 11 28
Rikke tar' telefonen
Hilsen Andy
Pari
SALONEN
Kirkestræde 9
Tlf. 62 53 11 28

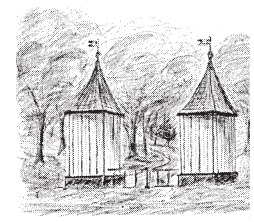

Laaddenbjerg Naturfond
afholder
Repræsentant-skabsmøde
onsdag d. 22. april kl. 19.30 i Søby Bådelaugs lokaler, Ellehøjvej 3 C, Søby
Dagsorden ifølge vedtægterne.
Forslag skal være formanden i hænde senest 8 dage før.
BESTYRELSEN

bergs klinik
zoneterapi
øreakupunktur
reikihealing
v/ Zoneterapeut, RAB
Kirsten Berg
Færgevej 37
Kragnæs
5960 Marstal
www.bergsklinik.dk
25 15 86 45

Blue Riband Translations
Oversættelse og korrekturlæsning.
Også små opgaver.
Translatør
Vibeke Lykke Friis
Langeagre 1
Tlf. 61 321 321
vl@riband.dk

ærørøgeri.dk
Ta'med eller nyd på havnen
alle ugens dage
Alle Røgeriets menuer kan pakkes til at tage med hjem – ud i den ærøske natur eller til færgeturen.
Ærøskøbing Røgeri anvender udelukkende engangsservice og emballage der er biobaseret og komposterbart.



Ærøskøbing Havn 15-17 · 62 52 40 07

ÆRØ UGEAVIS • ØENS BLAD • TLF. 62 53 11 53

LANGT FRA ALLE ÆRØBOER LÆSER OPSLAG PÅ DE SOCIALE MEDIER...

MEN

STORT SET ALLE ÆRØBOER LÆSER ÆRØ UGEAVIS*

UGEAVISEN for ÆRØ

Annoncér i Ærø Ugeavis og vær sikker på, at dine budskaber, når frem til alle i din målgruppe. Kontakt os på 62 53 11 53 og hør mere...

* Undersøgelser fra Gallup viser, at Ærø Ugeavis har en læserdækning på 95% for personer over 18 år.

Du må ikke køre børnene i skole i en bil på gule plader



Det er ikke lovligt at lade et barn indtage passagersædet i en bil på gule plader og eksempelvis køre barnet i skole eller institution. Foto: Ingimage.com

En varebil på gule plader er, som Motorstyrelsen beskriver det, et køretøj, der er konstrueret og indrettet, så der ikke er tvivl om, at køretøjet skal bruges til godstransport.

Det er derfor primært tænkt som et tilbud til erhvervslivet. Man sparer noget i registreringsafgift, når man køber bilen, men til gengæld skal man overholde visse regler, som at der kun må være én sæderække i en varebil.

Første regel er, at man som udgangspunkt kun må bruge køretøjet til erhvervsmæssig kørsel og ikke til privat kørsel.

Privat kørsel er konkret defineret som kørsel, du ikke foretager i virksomhedens interesse. Når det er sagt, så kan man trods loven bruge bilen til privatkørsel, hvis man hos Motorstyrelsen køber et såkaldt dagsbevis, hvilket dog maksimalt kan gøres 20 gange på et år.

Motorstyrelsen har listet følgende eksempler på privat brug:

Det er privat brug, hvis du eller dine medarbejdere fx bruger bilen til:

- Kørsel til fritidsaktiviteter.
- Indkøb til privat brug.
- Kørsel med børn til og fra institutioner.
- Fragt af private ting, fx møbler, campingvogn eller haveaffald.

Det er ifølge Motorstyrelsen derimod ikke privat brug, når du eller dine medarbejdere:

- Kører til spisning eller henter mad i arbejdstiden.

Kører hjem i bilen op til 25 gange om året, når bilen den næste dag skal bruges erhvervsmæssigt, fx kørsel til møde eller kursussted. Eller kører fra hjemmet til arbejde dagen efter, bilen har været brugt erhvervsmæssigt. Selv om begge kørsler er til og fra én begivenhed, tæller det for to kørsler.

- Henter eller sætter kolleger af i forbindelse med kørsel mellem hjem og arbejde. Det er en betingelse, at arbejdsgiveren har beordret det.

Konsekvens af overtrædelse

Hvis ikke ejer og/eller medarbejdere overholder reglerne, kan man få ørerne alvorligt i maskinen.

Det kan for eksempel være, at:

Du skal betale den moms tilbage, som du fik fradrag for, da du købte bilen.

- Du skal betale privatbenyttelsesafgift.
- I kan blive opkrævet skat af fri bil for de år, bilen har været i virksomheden.
- I kan få en bøde for ikke at have overholdt skatte- og afgiftslovene.

(Kilde: Motorstyrelsen).

Flere gode grunde til at gå i haven

Havearbejde er en nødvendighed i foråret, men det giver samtidig masser af frisk luft og er også sund motion for helbredet.

For mange er havearbejdet en lise for krop og sjæl, som de slet ikke kan undvære. Andre har et mere anstrengt forhold til det at luge ukrudt og slå græs, men hvis det i perioder kniber med motivationen til at gå i haven, så husk lige på, at havearbejde er sundt.

Man kan næsten ikke undgå at tænke positivt, når man ser grøntsagerne spire frem i køkkenhaven, og når man i al ubemærkethed lige napper årets første radiser eller jordbær. Det er bogstaveligt talt frugten af ens havearbejde, og dertil kommer, at havearbejde i sidste ende også er et plus for helbredet.

Når sveden springer, fordi man prustende skubber plæneklipperen uden motor frem foran sig, er det værd at huske på, at den slags fysiske udfoldelser sorterer ind under begrebet motion. Og da Hjerteforeningen anbefaler minimum 30 minutters motion dagligt, så giver arbejdet i haven endnu mere mening.

Sogneliv

Bregninge Kirke

Mandag den 13. april

Foredrag med [illegible] Christine [illegible] med mange facetter«.

AFLYST

Foredraget afholdes i samarbejde med Ærø Kunstforening og Bregninge Lokalråd.

Fri entré

FORENINGEN ANDELEN

afholder

GENERALFORSAMLING

mandag den 27. april 2026 kl. 18.30
på Andelen

Dagsorden iflg. vedtægterne.

Efter generalforsamlingen vises ugens film.

Bestyrelsen
FORENINGEN ANDELEN

Ærøskøbing Lokalhistoriske Arkiv

REPRÆSENTANTSKABSMØDE/ GENERALFORSAMLING

afholdes

torsdag d. 23. april 2026 kl. 19.30
i »Marmrelund«, Pilebækken 30
Ærøskøbing

Kl. 20.00 vil **Steen Agersø** fortælle om: *"Ærøs fjerne forbindelser - i Vikingetiden".*

Kr. 50,- for ikke-medlemmer.

Vel mødt!

BESTYRELSEN

ANDELEN

DANMARKS MINDSTE BIOGRAF

Søndergade 28 a
Ærøskøbing
TLF. 23 23 27 47

DENNE UGE:
Torsdag, fredag, lørdag, søndag, tirsdag og onsdag kl. 19.30 samt søndag kl. 15.00:



90 min.
TILLADT over 7 år

NÆSTE UGE:
Den 16., 17., 18., 19., 21. og 22. april kl. 19.30 samt 19. april kl. 15.00:



99 min.
TILLADT over 15 år

www.bio-andelen.dk
Klik ind og se, hvad der sker på Andelen.



SØNDAGS-SPIL

Søndag d. 12. april kl. 14.00 i RISE MINIHAL

Der spilles om:
15 x GAVEKORT
15 x GAVEKORT
15 x GAVEKORT
Ekstra-nr.:
2 x GAVEKORT á kr. 200,-

PULJEBANKO
AMRK. LOTTERI
Kortsalget åbner kl. 13.15
Kortpris kr. 10, -.

Maskinstationen Solnæs
amdi.solnes@gmail.com

TIRSDAGS-SPIL

i MIFs klubhus kl. 19⁰⁰ d. 14. april Vel mødt!

15 x GAVEKORT á 50,00 kr.
15 x GAVEKORT á 75,00 kr.
15 x GAVEKORT á 100,00 kr.
EKSTRA-NR.
2 x GAVEKORT á 200,00 kr.

Kortsalget åbner kl. 18.15. Kortpris 10,00.

Marstal Idrætsforening • www.marstalif.dk

GENERALFORSAMLING

i Egehovedskovens Beboerlaug
afholdes
TORSDAG den 23. APRIL 2026 kl. 19.30
på Hotel Marstal

DAGSORDEN IFLG. VEDTÆGTERNE

Forslag bedes skriftligt meddelt Gregers Boeberg Hansen, tlf. 40 45 14 21 eller gregershansen@icloud.com senest 4 dage før generalforsamlingen.

Efter generalforsamlingen serveres kaffe og kringle.

Egehovedskovens Beboerlaug

PIPPIHUSET

søger en pædagogmedhjælper til fastansættelse i vuggestuen

Børnehaven Pippihuset

Har du lyst til en hverdag i børnehøjde, med smil og gode krammere?

Har du lyst til en hverdag, hvor der er tid til leg på gulvet, sjove aktiviteter og fordybelse?

Har du lyst til en hverdag, hvor omsorg, tryghed og nærvær er i højsædet?

Så håber vi du vil sende os en ansøgning og blive en del af holdet.

Vi leder efter en pædagogmedhjælper til vores vuggestueafdeling. Stillingen er en fastansættelse på 32 timer om ugen. **Fra d. 1. maj 2026 eller hurtigst muligt.**

Der er ansøgningsfrist d. 10. april kl. 12.00. Og der vil blive afholdt ansættelsessamtaler kort tid efter.

Ansøgningen sendes til vores mail pippihuset@pippihuset.dk

I kan læse mere om os og stillingen på vores hjemmeside: www.pippihuset.dk

Venlig hilsen **PIPPIHUSET**

ÆRØ VINDUESPOLERING
Ingen tilgang af nye kunder pt
Johnni Christensen • Tlf. 26 56 26 13



Røget sildefilet
m/ brød og smør 59,-
m/ 2 sild 84,-



Sol over Ærø
m/ brød og smør 69,-
m/ 2 sild 94,-



Røget sildefilet
m/ kartoffelsalat 74,-
m/ 2 sild 99,-

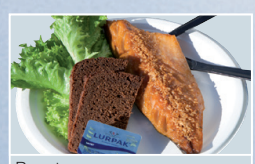

Røget
makrelfilet
m/ brød og smør 79,-



Røget
makrelfilet
m/ kartoffelsalat 94,-



Røget forel
uden ben
m/ brød og smør 89,-



Fiskefrikadelle
m/ brød, smør og
remoulade 49,-



Fiskefrikadelle
m/ kartoffelsalat 64,-
m/ 2 frikadeller 80,-



Røget forel
uden ben
m/ kartoffelsalat 104,-



Færøsk
varmrøget laks
m/ brød og smør 104,-



Varmrøget
escolar
m/ brød og smør 104,-



Varmrøget
hellefisk
m/ brød og smør 104,-



Varmrøget laks
fra Færøerne
m/ kartoffelsalat 119,-



Varmrøget escolar
(smørmakrel)
m/ kartoffelsalat 119,-



Varmrøget
hellefisk
m/ kartoffelsalat 119,-



Koldrøget laks
m/ flûtes og
dressing 69,-



Laksesalat
m/ flûtes og
smør 69,-



200 gr. røgede rejer
m/ flûtes og
smør 79,-



Marineret sild
m/ brød og
smør 59,-



Stegt sild
m/ brød og
smør 59,-



Røget ål
m/ brød, smør
og dressing 89,-



Røgede muslinger
m/ brød, salatmayo
og citron 69,-



Pommes frites
i bakke
m/ remoulade 44,-



Salat
m/ agurk, gulerod
og dressing 44,-



Varmrøget laks
m/ salat, brød
og dressing 109-



Escolar
m/ salat, brød
og dressing 109,-



Grillet kylling
m/ salat, brød
og dressing 109,-



Ovnbagt Alaskasej
m/ pommes frites
og remoulade 89,-



Ovnbagt Alaskasej
m/ brød, smør
og remoulade 74,-



Fiskefrikadelle
m/ pommes frites
og remoulade 64,-



Sandwich
m/ fiskefrikadelle
og remoulade 49,-



Sandwich
m/ grillet kylling
og karrydressing 79,-



Sandwich
m/ koldrøget laks
og dressing 79,-



Sandwich m/
varmrøget laks
og dressing 89,-



Sandwich m/
varmrøget escolar
og dressing 89,-



Sandwich m/
varmrøget hellefisk
og dressing 89,-

NYRØGET
- alle ugens dage

Ærøskøbing Røgeri har åbent alle ugens dage fra april til oktober. Her kan man nyde den hurtige frokost – eller det lette aftenmåltid.
De røgede fisk serveres med brød og smør, grøn salat, kartoffelsalat eller med friturefri pomfritter. Hertil serveres fadøl, vin, vand eller 100% naturlig fynsk æblemost.

Take away
Der kan købes røgvarer med hjem alle ugens dage – gerne vacuumpakket.
Alle røgeriets menuer kan pakkes som take-away med 100% kompo-sterbar engangsservice – så er du klar til din tur ud i den ærøske natur – eller til færgeturen hjem.



Sommermenu
Varmrøget laks eller hellefisk

Serveres med salat og dressing samt brød og smør.
Vælg mellem kartoffelsalat eller friturefrie pommes frites med salatmayo.



Take away

Varmrøget sildefilet	100 gr.	21,00
Varmrøget 1/1 makrel	100 gr.	19,00
Varmrøget makrelfilet	100 gr.	34,00
Foreller u/ ben	pr. stk.	59,00
Varmrøget laks	100 gr.	47,00
Varmrøget escolar	100 gr.	47,00
Varmrøget hellefisk	100 gr.	47,00
Koldrøget laks	100 gr.	59,00
Koldrøget laks, skåret	50 gr.+	36,00
Røget ål	100 gr.	64,00
Fiskefrikadeller	pr. stk.	16,00
Varmrøgede rejer	200 gr.	49,00
Laksesalat	100 gr.	49,00
Plukket varmrøget laks	100 gr.	49,00

Åbningstider 2026
Søndag den 29. marts
til og med fredag d. 19. juni
alle ugens dage kl. 11-19

Højsæson
Lørdag d. 20. juni
til og med lørdag d. 22. august
alle ugens dage kl. 11-21

Sensommer
Søndag d. 23. august
til og med lørdag d. 17. oktober
alle ugens dage kl. 11-19

More info:



ærørøgeri.dk